



FOND DE PLAN

- LIMITES DU PAD
- TISSU ENVIRONNANT DANS UN RAYON DE 50 M
- LIMITES DES PARCELLES
- NUMERO DE PARCELLE
- LIMITE REGIONALE
- LIMITE COMMUNALE

GRONDPLAN

- GRENZEN VAN HET PAD
- OMLIGGEND WEEFSEL BINNEN EEN STRAAT VAN 50 M
- PERCEELSGRENZEN
- STRAAT
- GEWESTSGRENS
- GEMEENTEGRENS

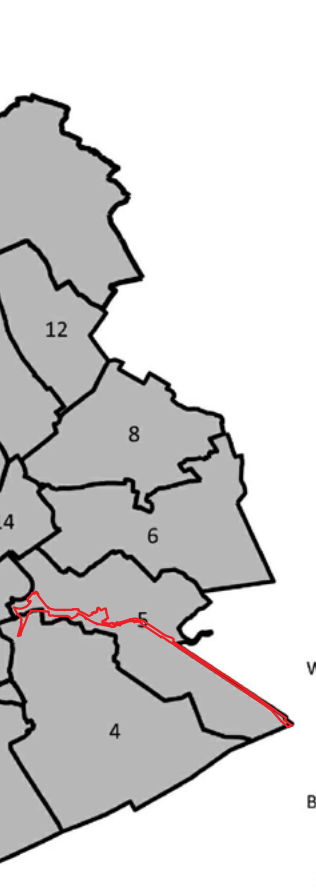

ECHELLE - SCHAAL 1:6000

PLAN D'AMENAGEMENT DIRECTEUR
RICHTPLAN VAN AANLEG

PAD numéro - PAD nummer

HERRMANN-DEBROUX

1 PHOTO AERIENNE
LUCHTFOTO

A la demande de/
op verzoek van



Dressé par l'auteur de projet/
Opgemaakt door de ontwerper



Koolmijnkaal 30-34
1050 Brussels

Vu pour être annexé au projet d'arrêté du Gouvernement
de la Région de Bruxelles-Capitale

Le Ministre-Président

Gezien om te worden gevoegd bij het ontwerpbesluit
van de Brusselse Hoofdstedelijke Regering
van

De Minister-Voorzitter

Rudi VERVOORT



FOND DE PLAN **GRONDPLAN**

- LIMITES DU PAD ——— GRENZEN VAN HET PAD
- TISSU ENVIRONNANT DANS UN RAYON DE 50 M ——— OMLIGGENDE WEEFSEL BINNEN EEN STRAAT VAN 50 M
- LIMITES DES PARCELLES ——— PERCEELSGRENZEN
- NUMERO DE PARCELLE 51K12 PLOTNUMMER
- LIMITE REGIONALE - - - - - GEWESTGRENZ
- LIMITE COMMUNALE - - - - - GEMEENTEGRENZ

AFFECTATIONS **BESTEMMINGEN**

- ZONES D'HABITAT** **WOONGEBIEDEN**
- ZONES D'HABITATION A PREDOMINANCE RESIDENTIELLE WOONGEBIEDEN MET RESIDENTIEEL KARAKTER
- ZONES D'HABITATION TYPISCHE WOONGEBIEDEN
- ZONES DE MIXITE** **GEBIEDEN MET GEMENGD KARAKTER**
- ZONES MIXTES GEMENGD GEBIEDEN
- ZONES DE FORTE MIXITE STEEK GEMENGD GEBIEDEN
- ZONES D'INDUSTRIES** **INDUSTRIEGEBIEDEN**
- ZONES D'INDUSTRIES URBAINES STEDELIKE INDUSTRIEGEBIEDEN
- ZONES D'ACTIVITES PORTUAIRES ET DE TRANSPORTS GEBIEDEN VOOR HAVENACTIVITEITEN EN VERVOEREN

AUTRES ZONES D'ACTIVITES **ANDERE ACTIVITEITENGEBIEDEN**

- ZONES ADMINISTRATIVES ADMINISTRATIEGEBIEDEN
- ZONES D'EQUIPMENTS D'INTERET COLLECTIF OU DE SERVICE PUBLIC GEBIEDEN VAN COLLECTIEF BELANG OF VAN OPENBARE DIENSTEN
- ZONES D'ENTREPRISES EN MILIEU URBAIN ONDERNEMINGS GEBIEDEN IN DE STEDELIKE OMGEVING
- ZONES DE CHEMIN DE FER SPOORWEGGEBIEDEN
- ZONES VERTES** **GROENGEBIEDEN**
- ZONES VERTES GROENGEBIEDEN
- ZONES VERTES DE HAUTE VALEUR BIOLOGIQUE GROENGEBIEDEN MET HOOGBIOLOGISCHE WAARDE
- ZONES DE PARCS PARKGEBIEDEN
- DOMAINE ROYAL KONINKLIJK DOMAEN
- ZONES DE SPORTS OU DE LOISIRS DE PLEIN AIR GEBIEDEN VOOR SPORT- OF VRIJTIJDSDACTIVITEITEN IN DE OPEN LUCHT
- ZONES DE CIMETIERES BEGRAAFPLAATSGEBIEDEN
- ZONES FORESTIERES BOSGEBIEDEN
- ZONES AGROCOLLES LANDBOUWGEBIEDEN
- AUTRES ZONES** **ANDERE GEBIEDEN**
- ZONES D'INTERET REGIONAL GEBIEDEN VAN GEWISTELIJK BELANG
- ZONES D'INTERET REGIONAL A AMENAGEMENT OFFICIEL GEBIEDEN VAN GEWISTELIJK BELANG MET UITSTELDEK AANLEG
- ZONES DE RESERVES FONCIERES GRONDRESERVEGEBIEDEN
- PRESCRIPTIONS COMPLEMENTAIRES** **AANVULLENDE VOORSCHRIFTEN**
- ZONES D'INTERET CULTUREL, HISTORIQUE, ESTHETIQUE OF OPENBARE BELANG GEBIEDEN VAN CULTURELE, HISTORISCHE OF ESTHETISCHE WAARDE, OF VOOR STADVERBODING
- LIEBRES DE NOUVEAU COMMERCIAL URTEN VOOR HANDELSKERNEN
- GALERIES COMMERCANTES WINKELGALERIEN
- POINTS DE VARIATION DE MIXITE PUNTEN VAN WISSELEND GEMENGD KARAKTER
- ESPACES STRUCTURANTS STRUCTURELENDE RUIMTEN
- PARKING DE TRANSIT TRANSITPARKERPLAATS

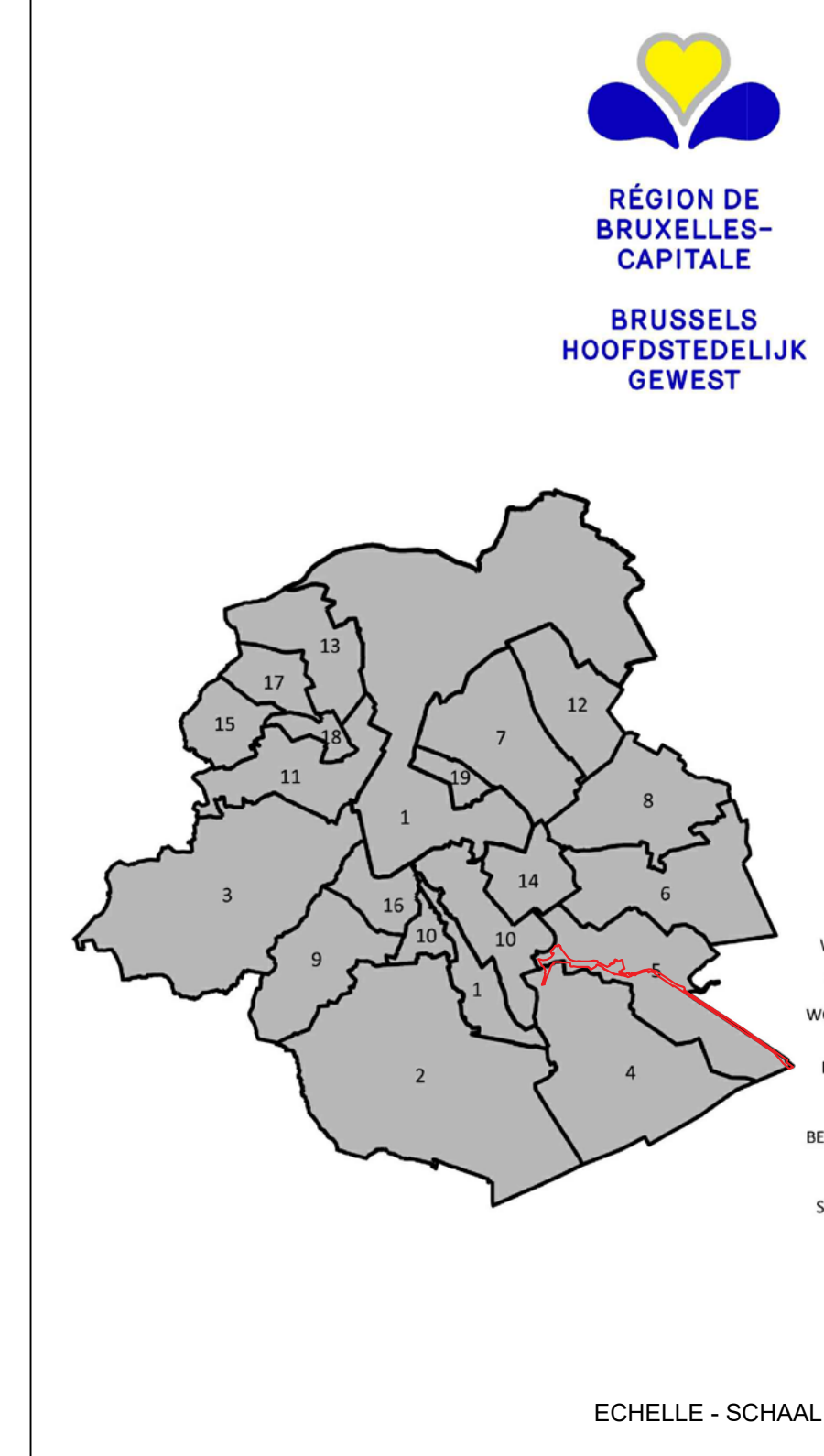

PLAN D'AMENAGEMENT DIRECTEUR PAD numéro - PAD nummer
 RICHTPLAN VAN AANLEG

HERRMANN-DEBROUX

2 PRAS
GBP

A la demande de / op verzoek van **perspective brussels**

Dressé par l'auteur de projet / Opgemaakt door de ontwerper **ORG URBANISM**
 Quai des Charbonnages 30-34 1050 Bruxelles

Vu pour être annexé au projet d'arrêté du Gouvernement de la Région de Bruxelles-Capitale Gezien om te worden gevoegd bij het ontwerpbesluit van de Brusselse Hoofdstedelijke Regering du De Minister-Voorzitter

Rudi VERVOORT



FOND DE PLAN	GRONDPLAN	ACTIVITÉS PRÉDOMINANTES PAR PARCELLE	HOOFDACTIVITEIT PER PERCEEL
LIMITES DU PAD	— GRENZEN VAN HET PAD	LOGEMENT	HUISVESTING
TISSU ENVIRONNANT DANS UN RAYON DE 50 M	— OMLIGGEND WEEFSEL BINNEN EEN STRAAT VAN 50 M	BUREAU	KANTOOR
LIMITES DES PARCELLES	— PERCEELSGRENZEN	EQUIPEMENT D'INTERET COLLECTIF OU DE SERVICE PUBLIC	UITRUSTING VAN COLLECTIEF BELANG VAN OPENBARE DIENSTEN
NUMÉRO DE PARCELLE	51X12 PLOTNUMMER	COMMERCE	HANDELSZAAK
LIMITE REGIONALE	— GEWESTGRENZ	COMMERCE REZ-DE-CHAUSSE	HANDELSZAAK OP GELUKVLOER
LIMITE COMMUNALE	— GEMEENTEGRENS	COMMERCE/ BUREAU	HANDELSZAAK/ KANTOOR
		TERRAIN NON BATI - PARCELLES INOCCUPÉES	NIET BEBOUWD TERREIN - ONBEZET PERCEEL
		PARC, JARDIN ET PLAIN DE JEUX	PARK, TUIN EN SPEELPLEIN
		ZONES DE PARCS	PARKGEBIEDEN
		ZONES DE SPORTS OU DE LOISIRS DE PLEIN AIR	GEBIEDEN VOOR SPORT- OF VRIJETIJDACTIVITEITEN IN DE OPEN LUCHT
		ZONES FORESTIERES	BOSGEBIEDEN

RÉGION DE BRUXELLES-CAPITALE
BRUSSELS HOOFDSTEDELIJK GEWEST

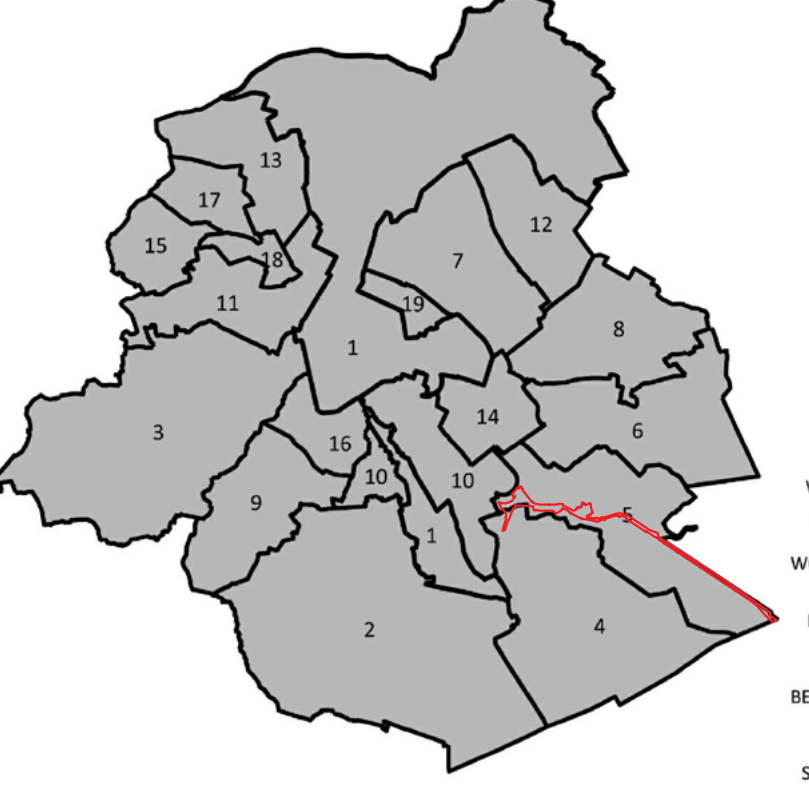

ECHELLE - SCHAAL 1:6000

BRUXELLES	1	BRUSSEL	1
WOLUWE	2	ANDRÉELICHT	2
WOLUWE SAINT-PIERRE	3	WATERMAAL-BOVOORDRE	3
WOLUWE SAINT-PIERRE	4	SINT-PIETRS-WOLUWE	4
WOLUWE SAINT-PIERRE	5	SCHARBEEK	5
WOLUWE SAINT-PIERRE	6	SINT-LAMBERTS-WOLUWE	6
WOLUWE SAINT-PIERRE	7	WOLUWE	7
WOLUWE SAINT-PIERRE	8	SINT-JANS-MOLENBEEK	8
WOLUWE SAINT-PIERRE	9	WOLUWE	9
WOLUWE SAINT-PIERRE	10	SINT-JANS-MOLENBEEK	10
WOLUWE SAINT-PIERRE	11	WOLUWE	11
WOLUWE SAINT-PIERRE	12	SINT-JANS-MOLENBEEK	12
WOLUWE SAINT-PIERRE	13	WOLUWE	13
WOLUWE SAINT-PIERRE	14	SINT-JANS-MOLENBEEK	14
WOLUWE SAINT-PIERRE	15	WOLUWE	15
WOLUWE SAINT-PIERRE	16	SINT-JANS-MOLENBEEK	16
WOLUWE SAINT-PIERRE	17	WOLUWE	17
WOLUWE SAINT-PIERRE	18	SINT-JANS-MOLENBEEK	18
WOLUWE SAINT-PIERRE	19	WOLUWE	19
WOLUWE SAINT-PIERRE	20	SINT-JANS-MOLENBEEK	20

PLAN D'AMENAGEMENT DIRECTEUR
RICHTPLAN VAN AANLEG

PAD numéro - PAD nummer

HERRMANN-DEBROUX

3 SITUATION EXISTANTE DE FAIT
BESTAANDE FEITELIJKE TOESTAND

A la demande de /
op verzoek van



Dressé par l'auteur de projet /
Opgemaakt door de ontwerper

ORG
URBANISM
Quai des Charbonnages 30-34
1050 Bruxelles

Koolmijnenkaai 30-34
1050 Brussel

Vu pour être annexé au projet d'arrêté du Gouvernement
de la Région de Bruxelles-Capitale

Gezien om te worden gevoegd bij het ontwerpbesluit
van de Brusselse Hoofdstedelijke Regering
van

Le Ministre-Président

De Minister-Voorzitter

Rudi VERVOORT

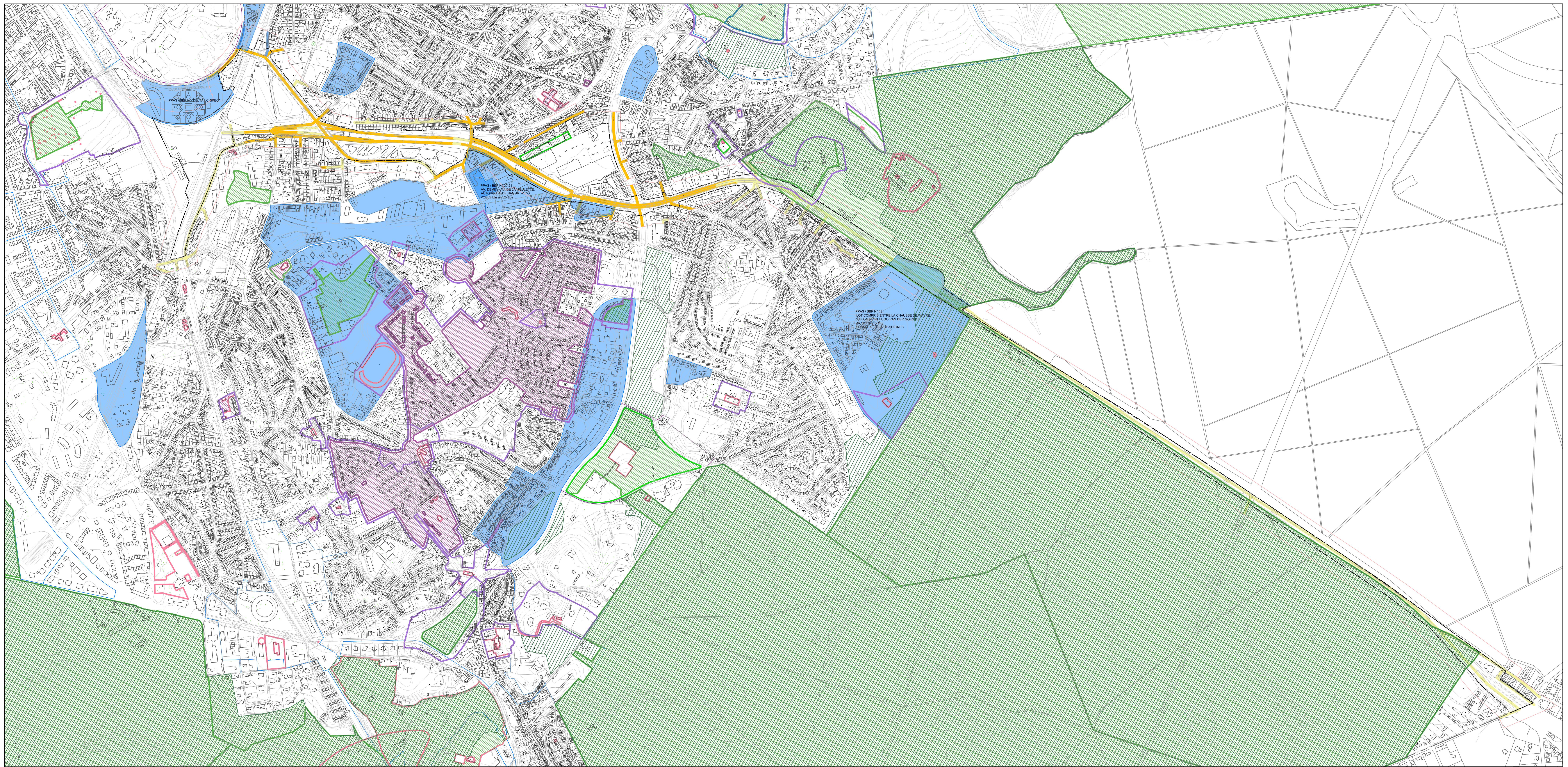

FOND DE PLAN		GRONDPLAN		PPAS		PPAS	
LIMITES DU PAD	—	GRENZEN VAN HET PAD	—	PPAS	■	PPAS	■
TISSU ENVIRONNANT DANS UN RAYON DE 50 M	—	OMLIGGEND WEEFSEL BINNEN EEN STRAAT VAN 50 M	—	ZONES DE PROTECTION			
LIMITES DES PARCELLES	—	PERCEELSGRENZEN	—	MONUMENT	■	MONUMENT	■
NUMERO DE PARCELLE	51K12	PLOTNUMMER	—	SITE	■	LANDSCHAP	■
LIMITE REGIONALE	—	GEWESTGRENZ	—	ENSEMBLE + MONUMENT	■	GEHEEL + MONUMENT	■
LIMITE COMMUNALE	—	GEMEENTEGRENS	—	ZONE DU PROTECTION	■	NATURA 2000	■
				NATURA 2000	■	NATURA 2000	■
				INVENTARIS	■	INVENTARIS	■
				ARBRES REMARQUABLES	○	OPMERKELIJKE BOMEN	○
						200	Châtaignier / Tamme kastanje Circonférence / Omteel: 388 cm Hauteur / Hoogte: x
						3184	Faux-cyprés de Lawson / Dwerg- of schijpcypres Circonférence / Omteel: 155 cm Hauteur / Hoogte: 17 m
						3185	Ormeur du Japon / Japanse venkers Circonférence / Omteel: 258 cm Hauteur / Hoogte: 6 m
						5117	Saule blanc / Gewone witte Circonférence / Omteel: 382 cm Hauteur / Hoogte: 20 m
						5210	Prunier du Canada / Canadese populier Circonférence / Omteel: 460 cm Hauteur / Hoogte: x
						5211	Prunier glandif / Grauwe Abutil Circonférence / Omteel: 193 cm Hauteur / Hoogte: x
ACCESSIBILITE LINEAIRE		TOEGANKELIJKHEID LUNEN					
ZONE A	■	ZONE A	■				
ZONE B	■	ZONE B	■				
ZONE C	■	ZONE C	■				

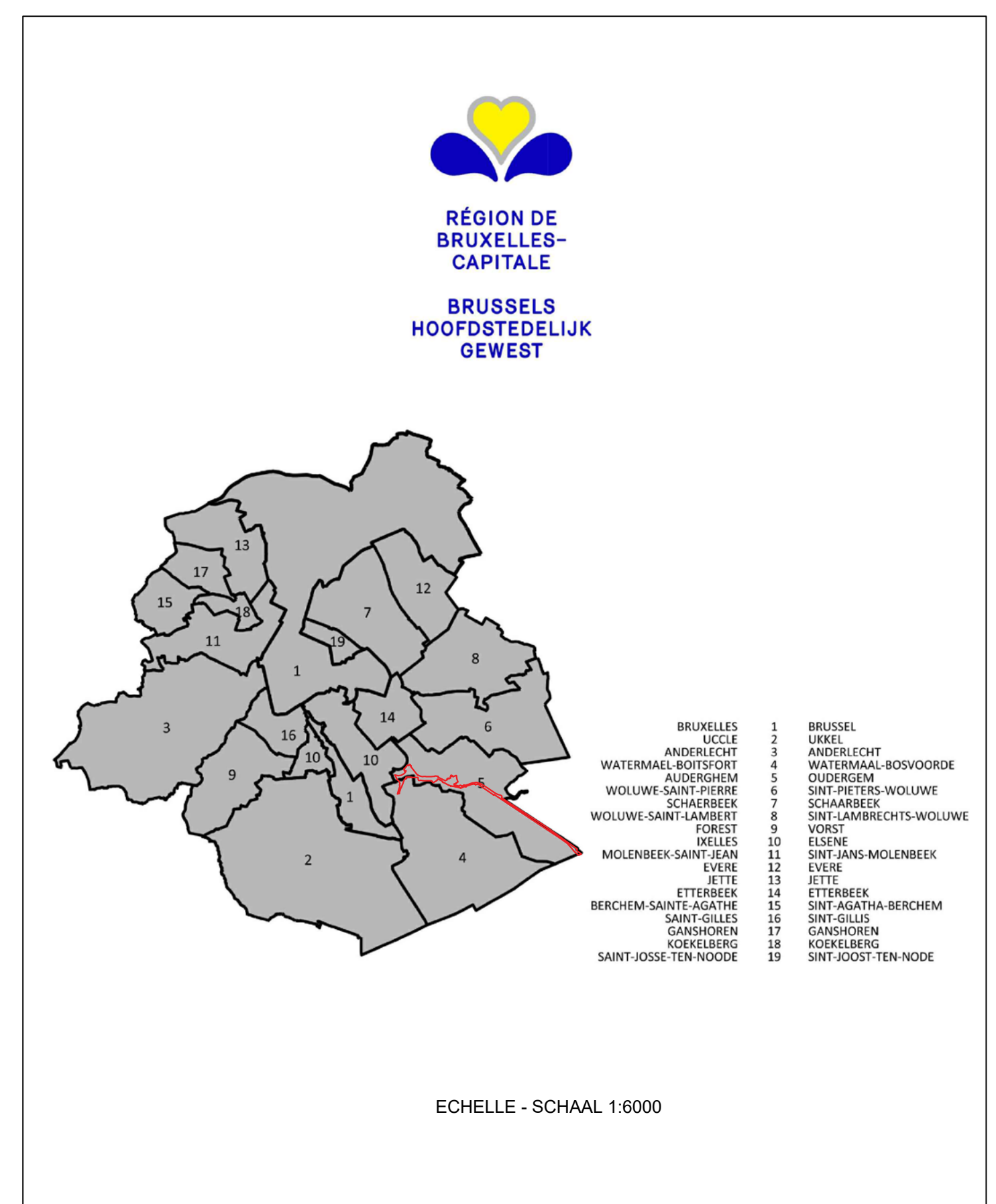

PLAN D'AMENAGEMENT DIRECTEUR
RICHTPLAN VAN AANLEG

PAD numéro - PAD nummer

HERRMANN-DEBROUX

4 PPAS/ RRU accessibilité
BBP's/ GSV's
TOEGANKELIJKHEID

A la demande de/
op verzoek van

perspective
.brussels

Dressé par l'auteur de projet/
Opgemaakt door de ontwerper

ORG
URBANISM
Quai des Charbonnages 30-34
1050 Bruxelles

Koolmijnenkaai 30-34
1050 Brussel

Vu pour être annexé au projet d'arrêté du Gouvernement
de la Région de Bruxelles-Capitale

Gezien om te worden gevoegd bij het ontwerpbesluit
van de Brusselse Hoofdstedelijke Regering
van

Le Ministre-Président

De Minister-Voorzitter

Rudi VERVOORT

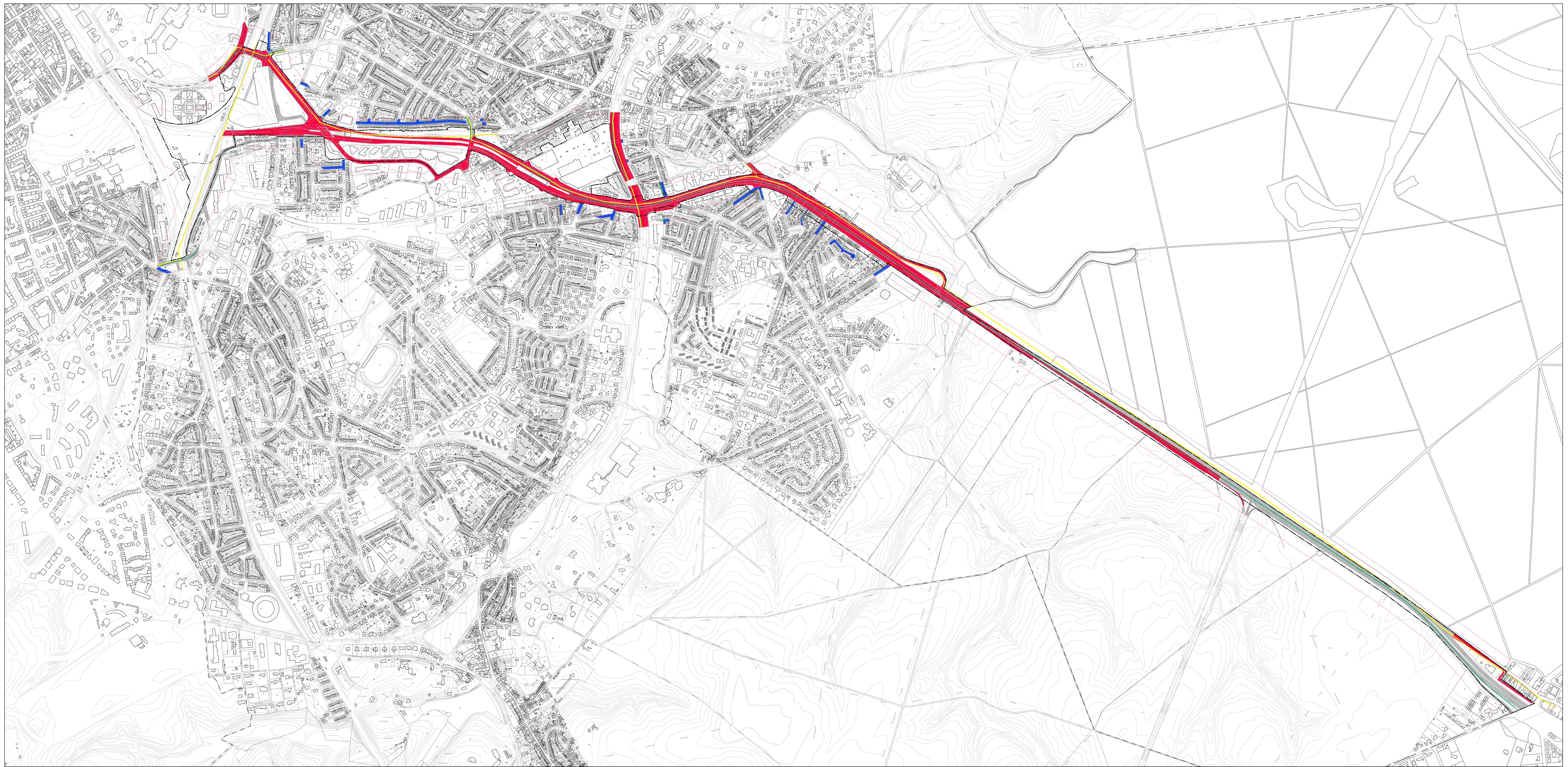

FOND DE PLAN GRONDPLAN

LIMTES DU PAD	—	GRENZEN VAN HET PAD	—
TISSU ENVIRONNANT DANS UN RAYON DE 50 M	—	OMLIGGENDE WEEFSEL BINNEN EEN STRAAT VAN 50 M	—
LIMTES DES PARCELLES	—	PERCEELSGREZENS	—
NUMERO DE PARCELLE	51K12	PLOTNUMMER	—
LIMITE REGIONALE	---	GEWESTGRENS	---
LIMITE COMMUNALE	- - -	GEMEENTEGRENS	- - -

MOBILITE MOBILITEIT

ZONES 30	■	ZONES 30	■
ZONE SANS RESTRICTION	■	ONBEPERKTE ZONE	■
VOIRIE REGIONALE	■	GEWESTWEGEN	■
VELO	■	FIETS	■
ICR (C.4 & 5)	■	GFR (C.4 & 5)	■
RER	■	FIETS GEN	■
PROMENADE VERTE	■	GRONE WANDELING	■

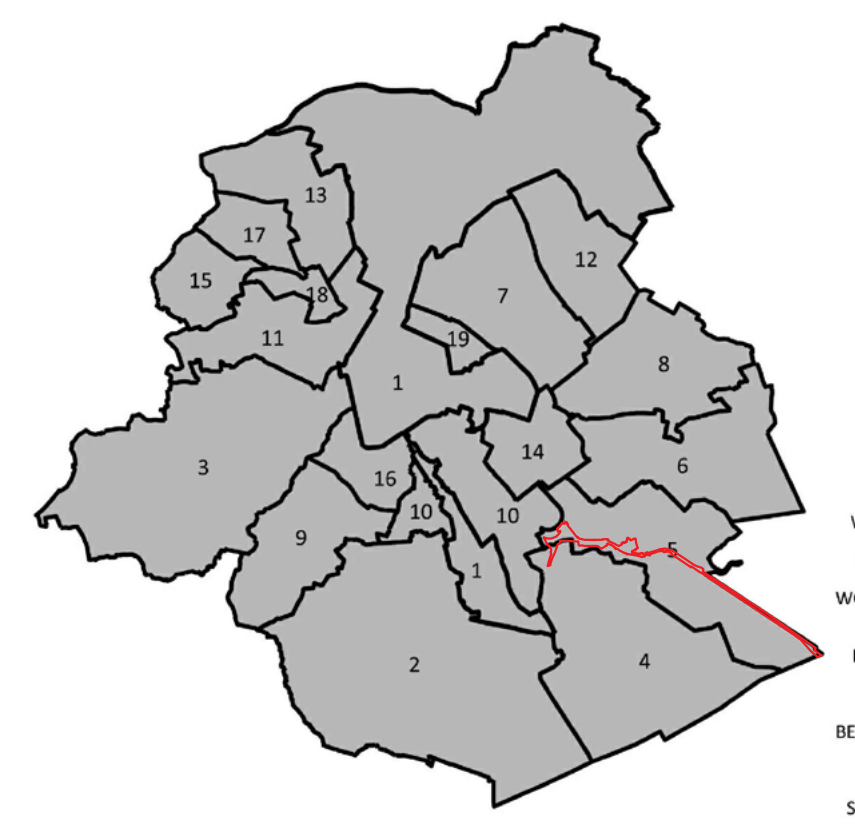

BRUXELLES	1	BRUSSELS	1
ETHEBE	2	BRUSSEL	2
ANDLERECHE	3	ANDELECHT	3
WATERMAAL-BOFFOECHE	4	WATERMAAL-BOSSVOORDE	4
ALLERROYEN	5	ALLERROYEN	5
WOLUWE-SAINTE-PEDROU	6	SINT-PIETRS-WOLUWE	6
SCHARBEEK	7	SCHARBEEK	7
WOLUWE-SAINTE-LAMBERT	8	SINT-LAMBERTS-WOLUWE	8
FOREST	9	FOREST	9
HEILIG	10	HEILIGEN	10
MOLENBEEK-SAINTE-JEAN	11	SINT-JANS-MOLENBEEK	11
JEAN	12	JEAN	12
ETHEBE	13	ETHEBE	13
ETHEBE	14	ETHEBE	14
ETHEBE	15	ETHEBE	15
BEUSSEM-SAINTE-AGATHE	16	SINT-AGATHA-BEUSSEM	16
SAINTE-AGATHE	17	SINT-AGATHA	17
SAINTE-ELISE	18	SINT-ELISE	18
SAINTE-ELISE	19	SINT-ELISE	19
SAINTE-ELISE	20	SINT-ELISE	20
SAINTE-ELISE	21	SINT-ELISE	21

ECHELLE - SCHAAL 1:8000

PLAN D'AMENAGEMENT DIRECTEUR RICHTEPLAN VAN AANLEG PAD numéro - PAD nummer

HERRMANN-DEBROUX

5 STATUS DES VOIRIES STATUS VAN WEGEN

A la demande de / op verzoek van



Dressé par l'auteur de projet / Opgemaakt door de ontwerper



Quai des Charbonnages 30-34 1050 Bruxelles Koolmijnenkaai 30-34 1050 Brussel

Vu pour être annexé au projet d'arrêté du Gouvernement de la Région de Bruxelles-Capitale / Gezien om te worden gevoegd bij het ontwerpbesluit van de Brusselse Hoofdstedelijke Regering van de Minister-President / De Minister-Voorzitter

Rudi VERVOORT



FOND DE PLAN	GRONDPLAN
LIMITES DU PAD	— GRENZEN VAN HET PAD
TISSU ENVIRONNANT DANS UN RAYON DE 50 M	— OMLIGGENDE WEEFSEL BINNEN EEN STRAAT VAN 50 M
LIMITES DES PARCELLES	— PERCELSGRENZEN
NUMERO DE PARCELLE	51K12 PLOTNUMMER
LIMITE REGIONALE	— GEWESTGRENZ
LIMITE COMMUNALE	— GEMEENTEGRENS



PUBLICITE	RECLAME
ZONE INTERDITE	— VERBODEN GEBIED
ZONE RESTREINTE	— BEPERKT GEBIED
ZONE GENERALE	— ALGEMEEN GEBIED



RÉGION DE BRUXELLES-CAPITALE
BRUSSELS HOOFDSTEDELIJK GEWEST



BRUXELLES	1	BRUXEL	1
ETHEL	2	WOLUWE	2
ANDLERECHT	3	ANDLERECHT	3
WATERMAAL-BOFFOORT	4	WATERMAAL-BOFFOORT	4
ALGEBRONNEN	5	ALGEBRONNEN	5
WOLUWE-SANT-POL	6	SANT-POL	6
SCHAEVENDIJK	7	SCHAEVENDIJK	7
WOLUWE-SANT-LAMBERT	8	SANT-LAMBERT	8
FOREST	9	FOREST	9
HEILIG	10	HEILIG	10
MOLENBEEK-SANT-JEAN	11	SANT-JEAN	11
EURO	12	EURO	12
ETHEL	13	ETHEL	13
STEELE	14	STEELE	14
ETTERBEEK	15	ETTERBEEK	15
BERCHEM-SANT-JACQUES	16	SANT-JACQUES	16
SANT-GILLES	17	SANT-GILLES	17
CHATEAUX	18	CHATEAUX	18
KOENIGSDIJK	19	KOENIGSDIJK	19
SANT-JOZEF-TEN-NODE	20	SANT-JOZEF-TEN-NODE	20

ECHELLE - SCHAAL 1:6000

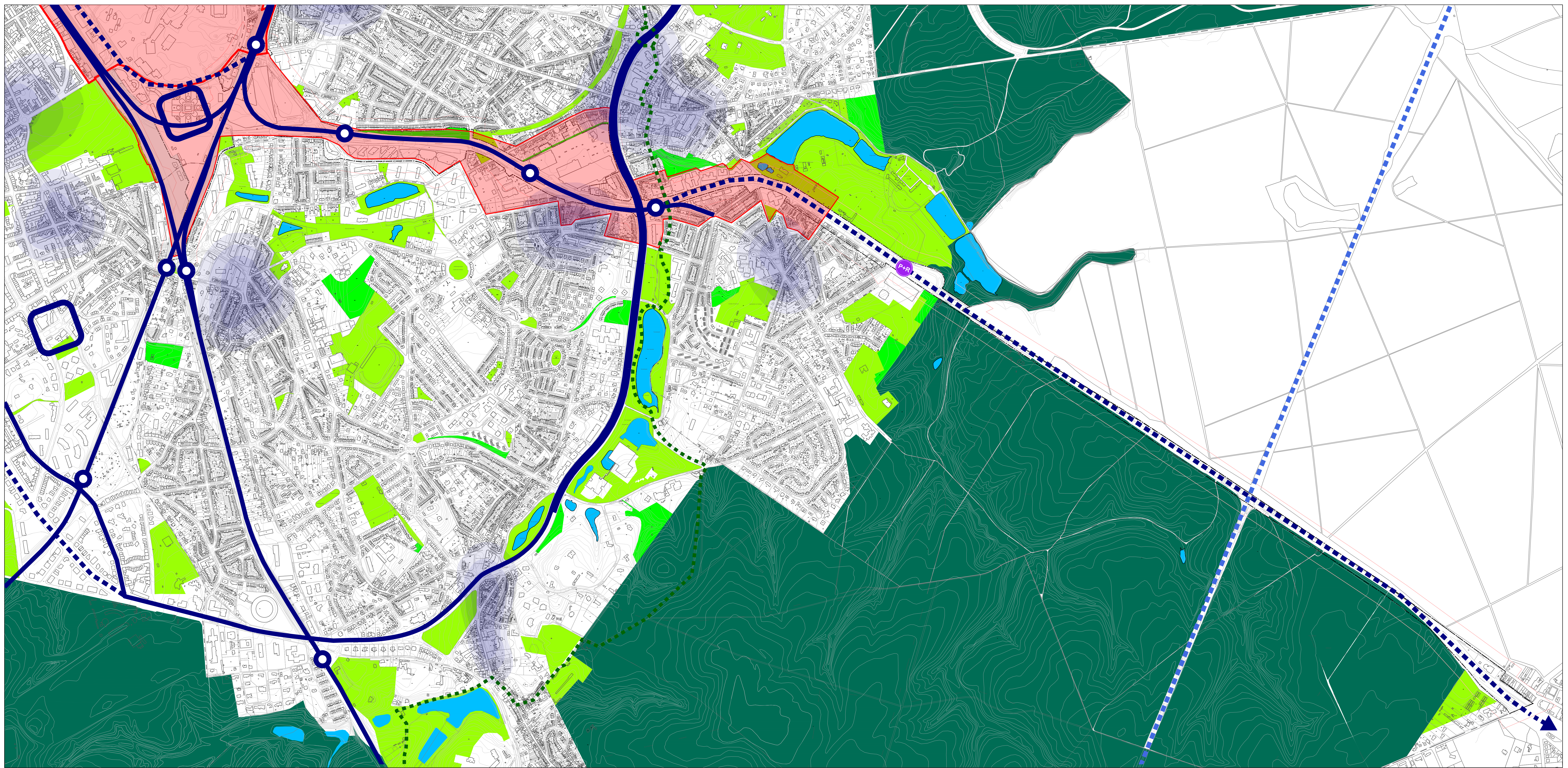
PLAN D'AMENAGEMENT DIRECTEUR RICHTPLAN VAN AANLEG	PAD numéro - PAD nummer
HERRMANN-DEBROUX	
6 RRU PUBLICITE GSV's RECLAME	
A la demande de / op verzoek van	
	
Dressé par l'auteur de projet / Opgemaakt door de ontwerper	
	
Duin des Charbonnages 30-34 1080 Bruxelles	
Koolmijnenkaai 30-34 1080 Brussels	
Vu pour être annexé au projet d'arrêté du Gouvernement de la Région de Bruxelles-Capitale / Gezien om te worden gevoegd bij het ontwerpbesluit van de Brusselse Hoofdstedelijke Regering van	
Le Ministre-Président / De Minister-Voorzitter	
Rudi VERVOORT	



<p>FOND DE PLAN</p> <p>LIMITES DU PAD TISSU ENVIRONNANT DANS UN RAYON DE 50 M LIMITES DES PARCELLES NUMERO DE PARCELLE LIMITE REGIONALE LIMITE COMMUNALE EAU ESPACE VERT (RBC ZONES VERTES DU PRA2)</p> <p>RESSOURCES FONCIERES POLES DE DEVELOPPEMENT PRIORITAIRES</p> <p>MAILLAGE VERT PROMENADE VERTE</p>	<p>GRONDPLAN</p> <p>GRENZEN VAN HET PAD OMLIGGEND WEEFSEL BINNEN EEN STRAAT VAN 50 M PERCEELSGRENZEN PLOTNUMMER GEVESTGRENS GEMEENTEGRENS WATER GROENE RIJME (BHG GROENEGEBIEDEN G8P) PRIORITAIRE ONTWIKKELINGSPOLEN GROENE WANDELING</p>	<p>NOYAU D'IDENTITE LOCALE</p> <p>NOYAU D'IDENTITE LOCALE EXISTANT NOYAU D'IDENTITE LOCALE A CREER</p> <p>RESEAU DE TRANSPORT EN COMMUN DE HAUTE CAPACITE</p> <p>LIGNE DE TC DE HAUTE CAPACITE EXISTANTE GARE/ HALTE EXISTANTE (CHEMIN DE FER ET METRO) LIGNE DE TC DE HAUTE CAPACITE A CREER OU A ETUDIER (CHEMIN DE FER ET METRO) GARE/ HALTE A CREER OU A ETUDIER (CHEMIN DE FER ET METRO) LIGNE DE TC DE HAUTE CAPACITE A ETUDIER SUR LE RING</p> <p>PARKING DE TRANSIT NOUVEAU P-R NIEUWE P-R</p>	<p>LOKALE IDENTITEITSKERN</p> <p>BESTAANDE LOKALE IDENTITEITSKERN TE CREEREN LOKALE IDENTITEITSKERN</p> <p>OPENBAAR HOGE CAPACITEITSVERVOERSNET</p> <p>BESTAANDE OPENBAAR HOGE CAPACITEITSVERVOERSLIN BESTAAND STATION/ HALTE (SPOORWEG EN METRO) TE BESTUDEREN OF TE CREEREN OPENBAAR HOGE CAPACITEITSVERVOERSLIN TE BESTUDEREN OF TE CREEREN STATION/ HALTE (SPOORWEG EN METRO) TE BESTUDEREN OPENBAAR HOGE CAPACITEITSVERVOERSLIN OF DE RING</p> <p>OVERSTAPPARKING NIEUWE P-R</p>
-----------------------------------------------------------------------------------------------------------------------------------------------------------------------------------------------------------------------------------------------------------------------------------------------------------------------------------------------------------------------	--------------------------------------------------------------------------------------------------------------------------------------------------------------------------------------------------------------------------------------------------------------------------------------	---------------------------------------------------------------------------------------------------------------------------------------------------------------------------------------------------------------------------------------------------------------------------------------------------------------------------------------------------------------------------------------------------------------------------------------------------------------------------------------------------------------------------------------------------------	------------------------------------------------------------------------------------------------------------------------------------------------------------------------------------------------------------------------------------------------------------------------------------------------------------------------------------------------------------------------------------------------------------------------------------------------------------------------------------------------------------------------------------

RÉGION DE BRUXELLES-CAPITALE
BRUSSELS HOOFDSTEDELIJK GEWEST

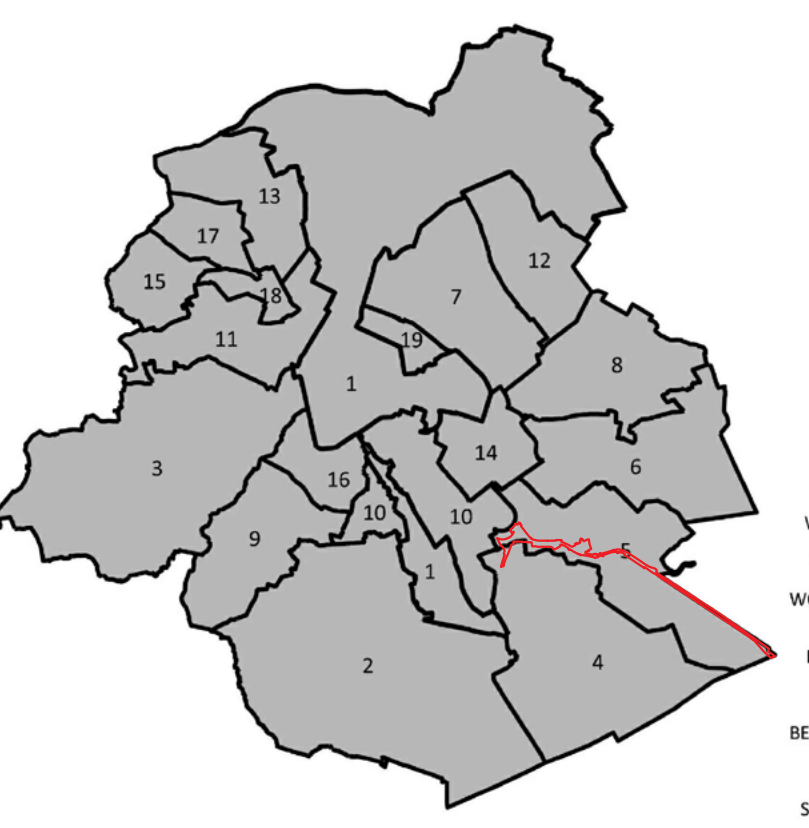

ECHELLE - SCHAAL 1:6000

<p>PLAN D'AMENAGEMENT DIRECTEUR RICHTPLAN VAN AANLEG</p>	<p>PAD numéro - PAD nummer</p>
<p>HERRMANN-DEBROUX</p>	
<p>7 PLAN REGIONAL DE DEVELOPPEMENT DURABLE (EXTRAIT) GEVESTELIJK PLAN VAN DUURZAME ONTWIKKELING (UITTREKSEL)</p>	
<p>A la demande de / op verzoek van</p> <p style="text-align: right;">  </p>	
<p>Dressé par l'auteur de projet / Opgemaakt door de ontwerper</p> <p style="text-align: right;">  Quai des Charbonnages 30-34 1050 Bruxelles </p>	
<p>Vu pour être annexé au projet d'arrêté du Gouvernement de la Région de Bruxelles-Capitale / Gezien om te worden gevoegd bij het ontwerpbesluit van de Brusselse Hoofdstedelijke Regering van</p> <p style="text-align: right;"> Koolmijnenkaai 30-34 1050 Brussels </p>	
<p>Le Ministre-Président / De Minister-Voorzitter</p>	
<p>Rudi VERVOORT</p>	

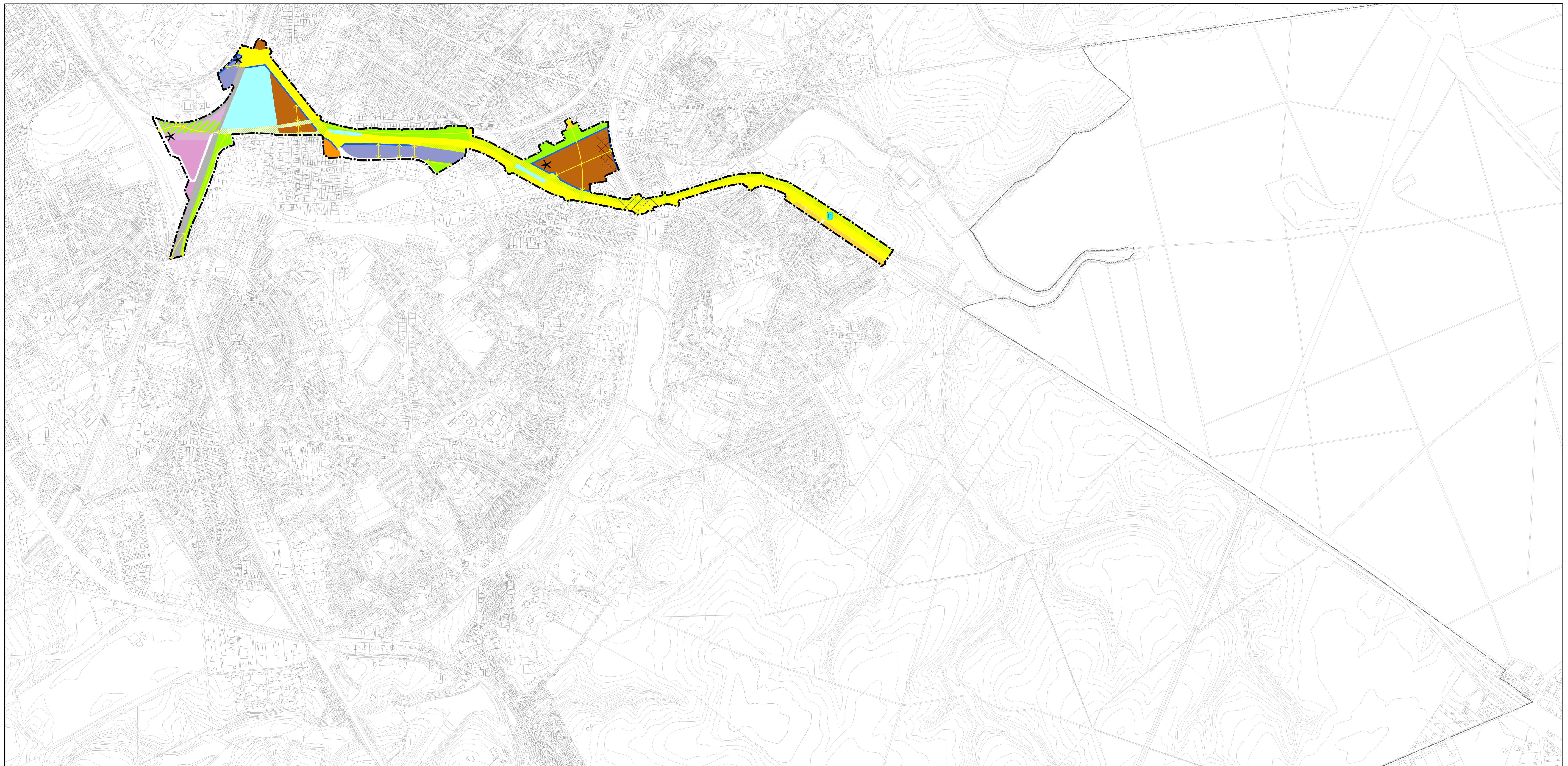

AFFECTATIONS	BESTEMMING	PRESCRIPTIONS EN SURIMPRESSION	VOORSCHRIFTEN IN OVERDRUK
ZONES D'HABITATION HERRMANN-DEBROUX	TYPISCHE WOONGEBIEDEN VAN HERRMANN-DEBROUX	PARKWAY HERRMANN-DEBROUX	PARKWAY VAN HERRMANN-DEBROUX
ZONES MIXTES HERRMANN-DEBROUX	GEMENGD GEBIED VAN HERRMANN-DEBROUX	ZONES DE CONTINUITÉ PAYSAGÈRE HERRMANN-DEBROUX	GEBIED VAN LANDSCHAPPELICHE CONTINUITÉIT VAN HERRMANN-DEBROUX
ZONES DE FORTE MIXTÉ HERRMANN-DEBROUX	STERK GEMENGD GEBIEDEN VAN HERRMANN-DEBROUX	LISÈRE DE FAÇADES ACTIVES HERRMANN-DEBROUX	LINT VAN ACTIEVE GEVELS VAN HERRMANN-DEBROUX
ZONES DE ENTREPRISES EN MILIEU URBAIN HERRMANN-DEBROUX	ONDERNEMINGSGEBIED IN DE STEDELLIKE OMGEVING VAN HERRMANN-DEBROUX	PARKING DE TRANSIT HERRMANN-DEBROUX	OVERSTAPPARPING HERRMANN-DEBROUX
ZONES D'INDUSTRIES URBAINES HERRMANN-DEBROUX	GEBIED VOOR STEDELLIKE INDUSTRIE VAN HERRMANN-DEBROUX	RÉPÈRES PAYSAGERS HERRMANN-DEBROUX	LANDSCHAPPELICHE HERKENNINGSPUNTEN VAN HERRMANN-DEBROUX
ZONES ADMINISTRATIVES HERRMANN-DEBROUX	ADMINISTRATIEGEBIEDEN VAN HERRMANN-DEBROUX	POROSITÉS CYCLOPIËTONNES HERRMANN-DEBROUX	POROSITATEN VOOR FIETTERS EN VOETGANGERS VAN HERRMANN-DEBROUX
ZONES D'EQUIPEMENTS D'INTERÊT COLLECTIF OU DE SERVICE PUBLIC HERRMANN-DEBROUX	GEBIEDEN VOOR VOORZIENINGEN VAN COLLECTIEF BELANG OF VAN OPENBAARE DIENSTEN VAN HERRMANN-DEBROUX		
ZONES DE CHEMIN DE FER HERRMANN-DEBROUX	SPOORWEGGEBIEDEN VAN HERRMANN-DEBROUX		
ZONES DE PARC HERRMANN-DEBROUX	PARKGEBIEDEN VAN HERRMANN-DEBROUX		
ESPACES STRUCTURANTS HERRMANN-DEBROUX	STRUCTURENDE RUMTES VAN HERRMANN-DEBROUX		
ZONES D'INTERET CULTUREL, HISTORIQUE, ESTHÉTIQUE OF VOOR STADVERSWAARDIGING HERRMANN-DEBROUX	GEBIEDEN VAN CULTURELE, HISTORISCHE OF ESTHETISCHE WAARDE OF VOOR STADVERSWAARDIGING VAN HERRMANN-DEBROUX		
VOIRES HERRMANN-DEBROUX	WEGEN VAN HERRMANN-DEBROUX		

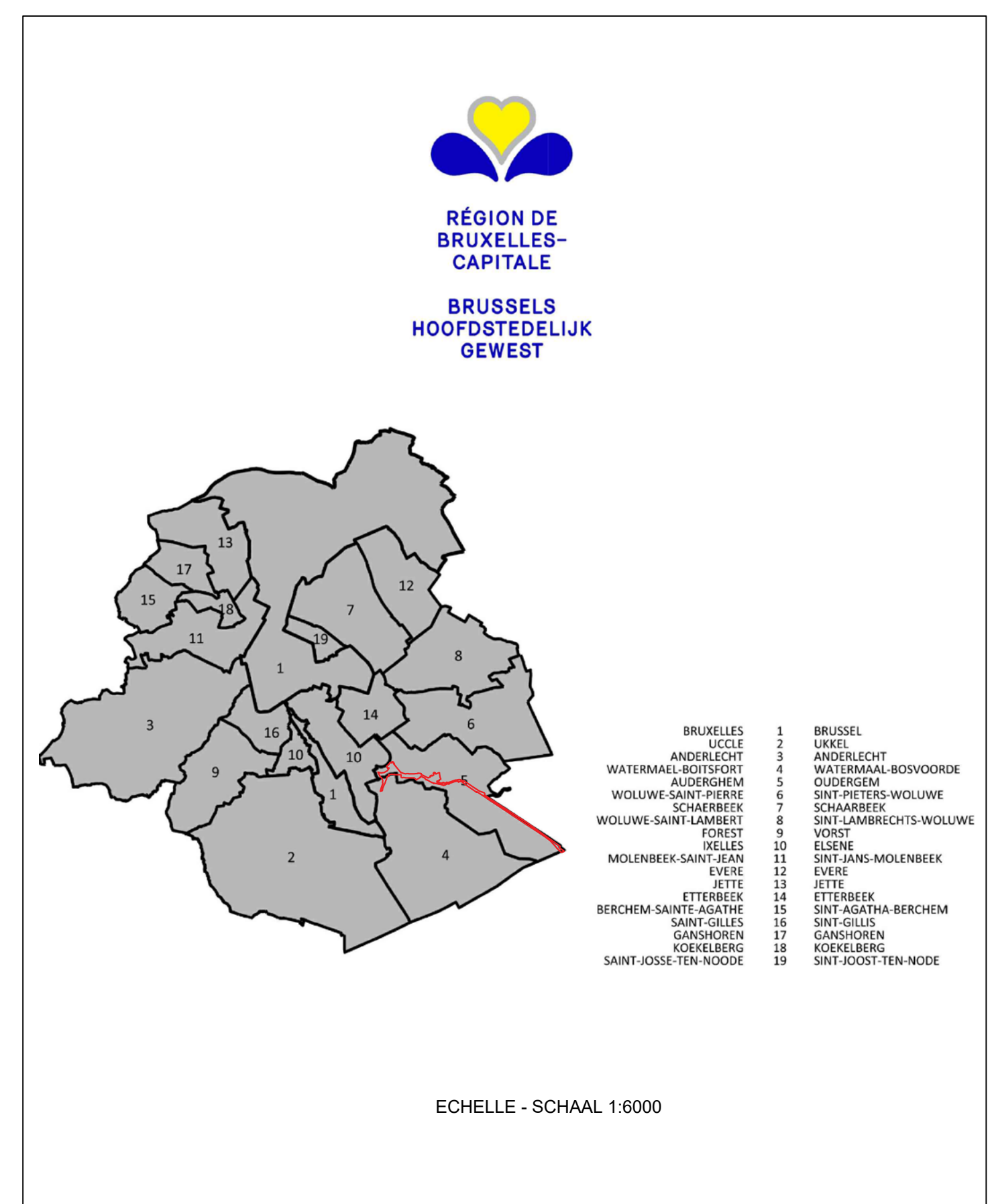

PLAN D'AMENAGEMENT DIRECTEUR
 RICHTPLAN VAN AANLEG

PAD numéro - PAD nummer

HERRMANN-DEBROUX

8 PLAN DES AFFECTATIONS BESTEMMINGSPAN

A la demande de/
 op verzoek van

Dressé par l'auteur de projet/
 Opgemaakt door de ontwerper

Quai des Charbonnages 30-34
 1050 Bruxelles

Koolmijnenkaai 30-34
 1050 Brussels

Vu pour être annexé au projet d'arrêté du Gouvernement
 de la Région de Bruxelles-Capitale

Gezien om te worden gevoegd bij het ontwerpbesluit
 van de Brusselse Hoofdstedelijke Regering
 van

Le Ministre-Président

De Minister-Voorzitter

Rudi VERVOORT



ZONE VAN VOORSCHRIFTEN M.B.T. INPLANTING EN KENMERKEN VAN CONSTRUCTIE	ZONES DE PRESCRIPTION RELATIVES AUX IMPLANTATIONS ET CARACTÉRISTIQUES DES CONSTRUCTIONS
Eigendoms gemeenschappelijke gebouwen (Site Triomphe)	3.4 Immeubles singuliers mitoyens (Site Triomphe)
Kantoor- en woonwijk (Site Beaulieu)	3.5 Quartier de bureaux et logements (Site Beaulieu)
Julius Cockx wijk - Houtse gebouwen (Site Detry)	4.3 Quartier Jules Cockx Nouveaux immeubles (Site Detry)
Stadscentrum met woningen en handelszaken (Site Detry)	4.4 Centre urbain habités et commerciaux Detry (Site Detry)
Stadsplaats MVB (Site Detry)	5.4 Duplici STB (Site Detry)
Metrostation Beaulieu (Site Beaulieu)	5.5 Station de métro Beaulieu (Site Beaulieu)
Metrostation Detry (Site Detry)	5.6 Station de métro Detry (Site Detry)
Spoorweggebied Driehoek (Site Driehoek)	6.3 Zone de chemin de fer Triangle (Site Triangle)
Typische woonwijken Stads-ADEPS (Site Stads-ADEPS)	7.6 Zone d'habitation Stads-ADEPS (Site Stads-ADEPS)
Parkgebied Beaulieu (Site Beaulieu)	8.2 Zone de parc Beaulieu (Site Beaulieu)
Generel gebied van Hermann-Debroux	9 Zone mixte Hermann-Debroux
Gebied voor stedelijke industrie van Hermann-Debroux	10 Zone d'industries urbaines Hermann-Debroux
Ondernemingsgebied in de stedelijke omgeving van Hermann-Debroux	11 Zone d'entreprises en milieu urbain Hermann-Debroux

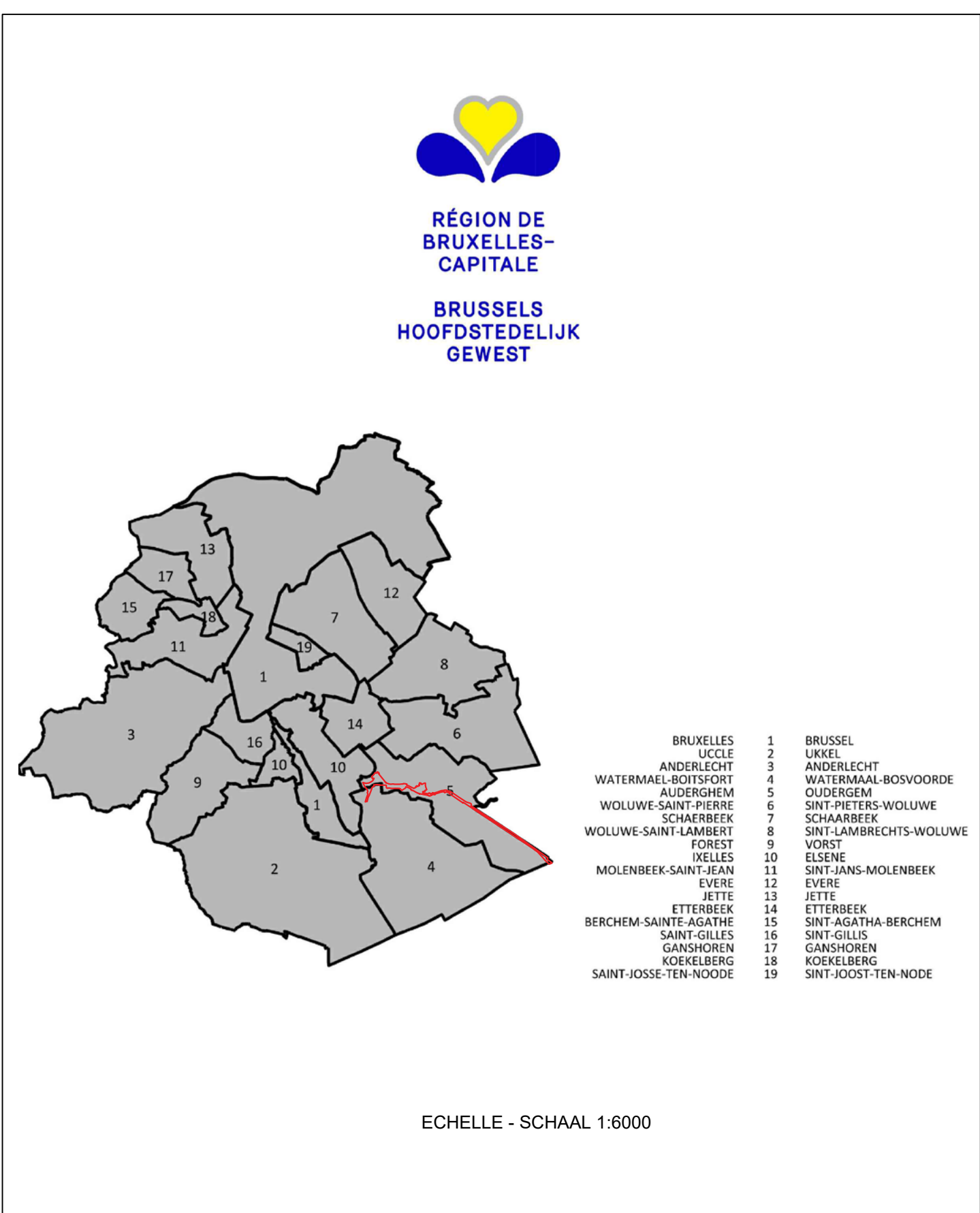

PLAN D'AMENAGEMENT DIRECTEUR
RICHTPLAN VAN AANLEG

PAD numéro - PAD nummer

HERRMANN-DEBROUX

9 PLAN D'IMPLANT ET DES CARACTÉRISTIQUES DES CONSTRUCTIONS PLAN VAN INPLANTING EN KENMERKEN VAN CONSTRUCTIES

A la demande de /
op verzoek van

perspective
brussels

Dressé par l'auteur de projet /
Opgemaakt door de ontwerper

ORG
URBANISM
Quai des Charbonnages 30-34
1080 Brussels

Koördinatenkaart 30-34
1080 Brussels

Vu pour être annexé au projet d'arrêté du Gouvernement
de la Région de Bruxelles-Capitale

Gezien om te worden gevoegd bij het ontwerpbesluit
van de Brusselse Hoofdstedelijke Regering
van

Le Ministre-Président

De Minister-Voorzitter

Rudi VERVOORT

ECHELLE - SCHAAL 1:6000